

VILLA & CASA

Ref. 5380



VILLA & CASA



Ref. 5380 |

SMLOUVA
VENDITE

PODLAHA
1/2

CENA
€ 1.500.000

POVRCH
600 M2

ENERGETICKÉ HODNOCENÍ
A : 111,78 KWH/M²A

TOPENÍ
AUTONOMO

LOŽNICE
4

VIZ NA WEBU

KOUPELNY
5

PODROBNOSTI

Signalizace, Klimatizace, Vestavěné skříně, Výtah, Koupel, Balkón, Bar, Šašlik, grilování, Suterén, Sprcha, Garáž, Zahrada, Internet, tělocvična, Bazén, parkoviště, Terasa, výhled na moře, horský výhled

VILLA & CASA



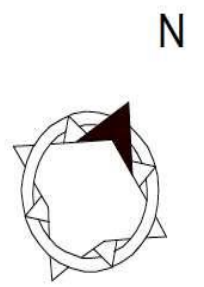
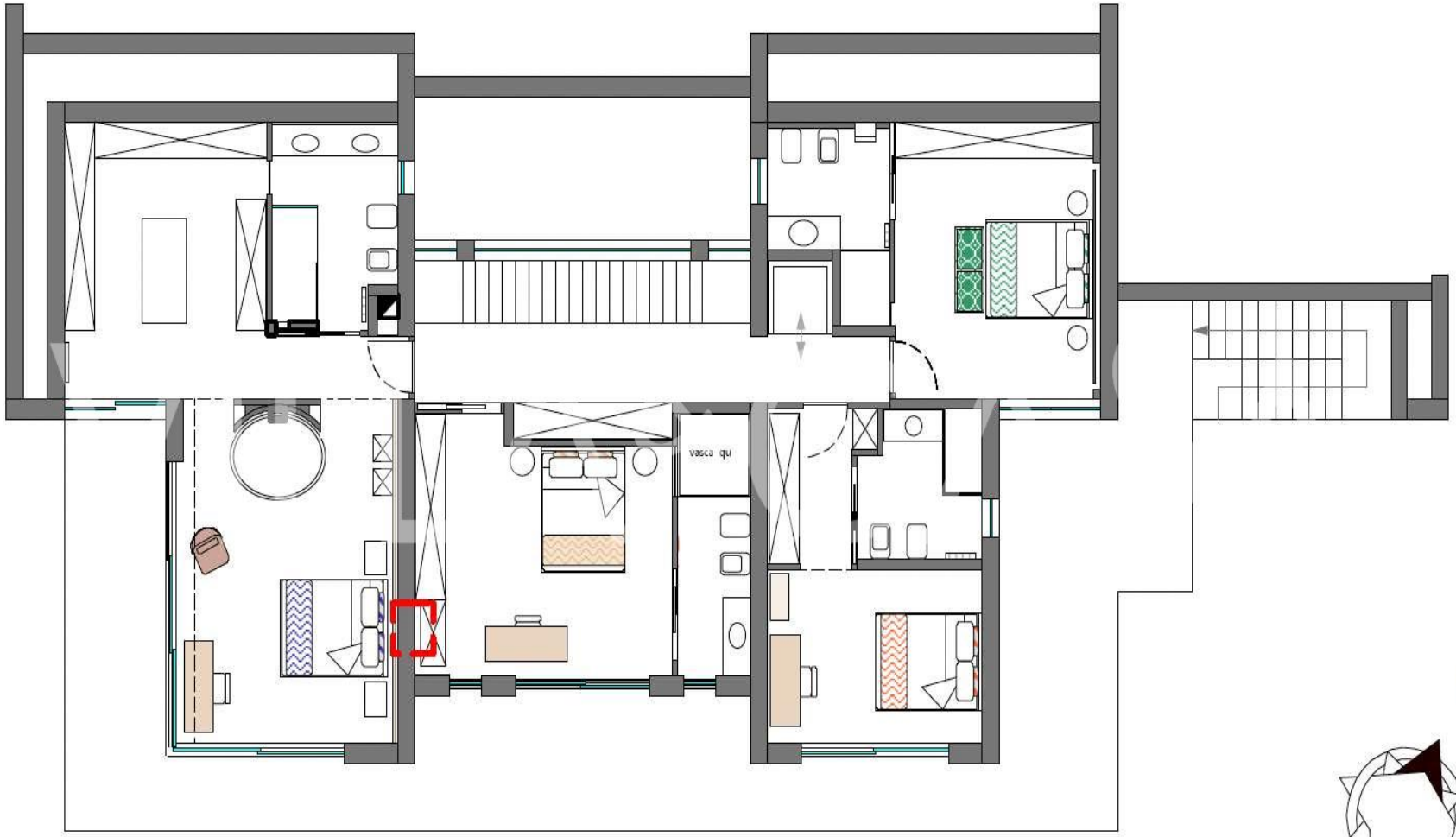



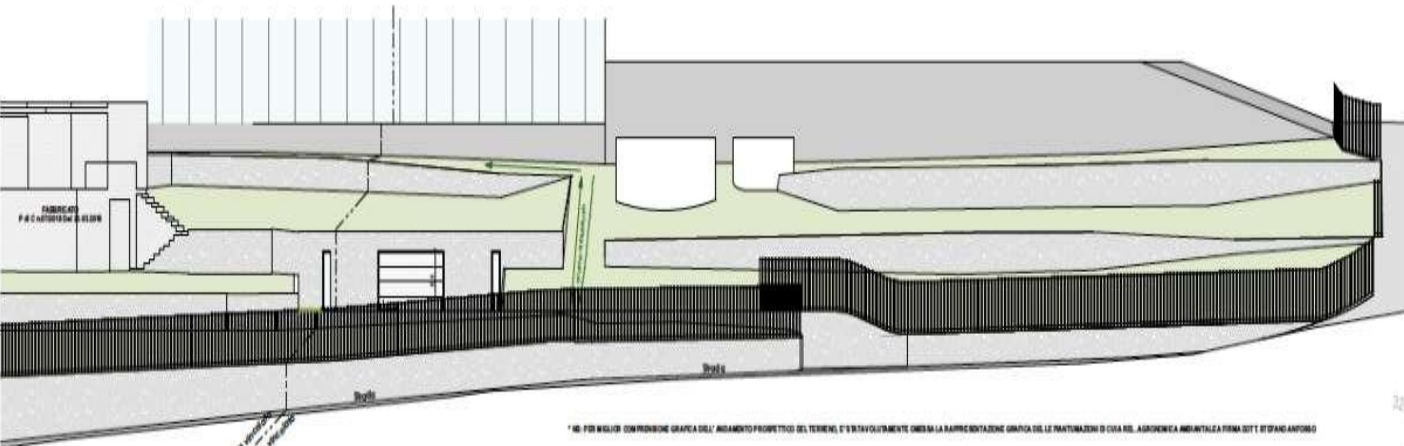

* NB: PER MIGLIOR COMPRESIONE GRAFICA DELL'ANDAMENTO PROSPETTICO DEL TERRENO, E' STATO VOLUNTARIAMENTE OMESSA LA RAPPRESENTAZIONE GRAFICA DELLE PIANIFICAZIONI DI CUIA DEL SUDDETERMINA AMBIENTALE PRIMA DOTT. STEFANO ANTONIO

TABELLA VEGETAZIONALE

PIANTA BOX AUTO

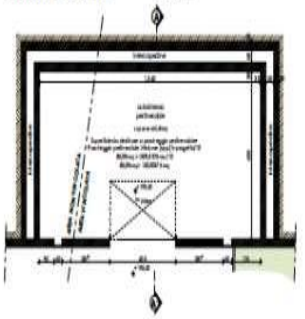

PLANIMETRIA GENERALE scala 1:200



Legenda

- : linea area vincolata
- : confini catastali
- : mura poli catastali
- : fabbricati
- : confine lotto

SEZIONE PAESAGGISTICA scala 1:200

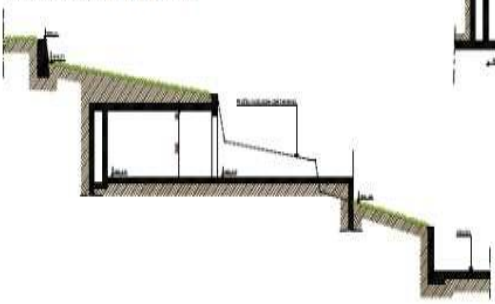

VILLA & CASA

milano@azarovs.com

ITÁLIE, MILÁN

Via Manlio a Gioacchino Savarè n. 1
(+39) 0184639032 (+39) 3884227146